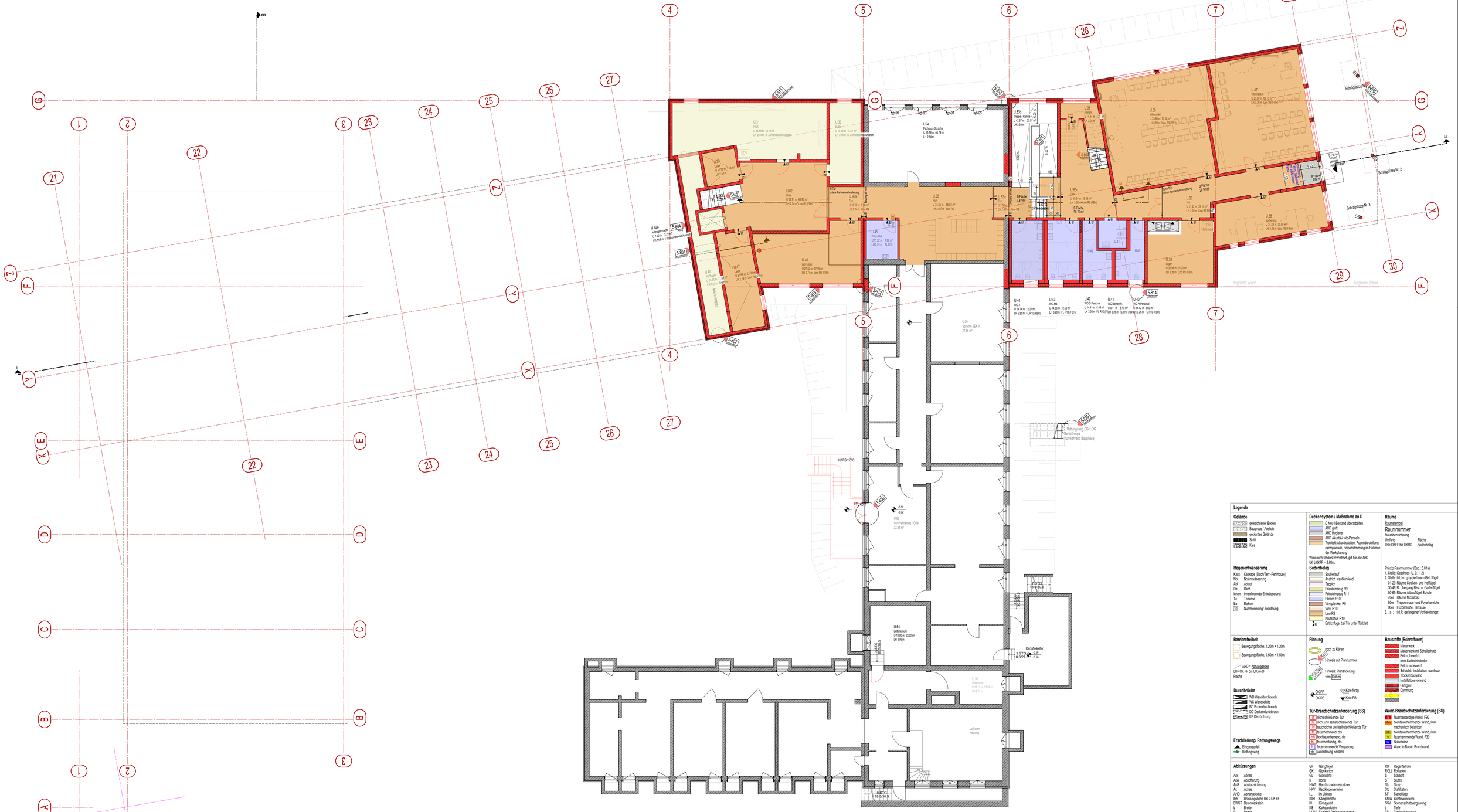

Legende

Gelände
- gewachsener Boden
- Baugrube / Aushub
- geplantes Gelände
- Splitt
- Kies

Regenentwässerung
- Kask Kaskade (Dach/Terr.-Penthouse)
- Not Notentwässerung
- Abl Ablauf
- Da Dach
- innen innenliegende Entwässerung
- Te Terrasse
- Ba Balkon
- TG Nummerierung/ Zuordnung

Deckensystem / Maßnahme an D
- D Neu / Bestand überarbeiten
- AHD glatt
- AHD Hygiene
- AHD Akustik-Holz-Paneele
- Trockbett Akustikplatten, Fugendarstellung exemplarisch, Feinabstimmung im Rahmen der Werkplanung

Wenn nicht anders bezeichnet, gilt für alle AHD UK ü OKFF = 2.80m.

Bodenbelag
- Sauberlauf
- Anstrich staubbindend
- Teppich
- Feinsteinzeug R9
- Feinsteinzeug R11
- Fliesen R10
- Vinylplanken R9
- Vinyl R10
- Lino R9
- Kautschuk R10
- Eintrittfuge, bei Tür unter Türblatt

Räume
Raumstempel

Raumnummer

Raumbezeichnung

Umfang — Fläche

LH= OKFF bis UKRD — Bodenbelag

Prinzip Raumnummer (Rep.: 0.01/a)
1. Stelle: Geschoss (U, 0, 1, 2)
2. Stelle: Bl. Nr. gruppiert nach Geb.flügel
01-29 Räume Straßen- und Hofflügel
30-49 R. Übergang Best. u. Gartenflügel
50-69 Räume Altbau/Kgel Schule
70er Räume Modulbau
80er Treppenhaus- und Foyerbereiche
90er Flurbereiche, Terrasse
3. a : i.d.R. gefangener Vorbereitungr.

Barrierefreiheit
- Bewegungsfläche, 1.20m × 1.20m
- Bewegungsfläche, 1.50m × 1.50m
- AHD = Abhanodecke

LH= OK FF bis UK AHD
Fläche

Durchbrüche
- WD Wanddurchbruch
- WS Wandschlitz
- RD Bodendurchbruch
- DD Deckendurchbruch
- KB Kernbohrung

Erschließung/ Rettungswege
- Eingangsgiebel
- Rettungsweg

Planung
- noch zu klären
- Hinweis auf Plannummer
- Hinweis: Planänderung vom Datum
- OK FF / OK RB
- Kote fertig / Kote RB

Tür-Brandschutzanforderung (BS)
- B dichtschließende Tür
- RS dicht und selbstschließende Tür
- M rauchdichte und selbstschließende Tür
- T feuerhemmend, dts
- T30 hochfeuerhemmend, dts
- B feuerbeständig, dts
- S feuerhemmende Verglasung
- BS Anforderung Bestand

Baustoffe (Schraffuren)
- Mauerwerk
- Mauerwerk mit Schallschutz
- Beton, bewehrt oder Stahlsteindecke
- Beton unbewehrt
- Schacht / Installation raumhoch
- Trockenbauwand
- Installationsvorsrwand
- Fertigteil
- Dämmung

Wand-Brandschutzanforderung (BS)
- F feuerbeständige Wand, F90
- RS hochfeuerhemmende Wand, F60 mechanisch belastbar
- HR hochfeuerhemmende Wand, F60
- S feuerhemmende Wand, F30
- BW Brandwand
- BS Wand in Bauart Brandwand

Abkürzungen

Abr	Abriss	GF	Garyflügel	RR	Regenfallrohr
AbK	Abkofferung	GK	Gipskarton	ROLL	Rollladen
AbS	Absturzsicherung	GL	Glaswand	S	Schacht
Ac	Achse	h	Höhe	ST	Stütze
AHD	Abhangdecke	HWT	Handtuchwärmetrockner	Stu	Sturz
bm	Brüstungshöhe RB ü.OK FF	HKV	Heizkörperventiler	Sb	Stahlbeton
BWST	Betonwerksteln	i.L.	im Lichten	SF	Standflügel
b	Breite	Käh	Kämpferhöhe	SWR	Sichtmauerwerk
B	Boden	KI	Klimagerät	SSV	Sonnenschutzverglasung
CT	Zementestrich	KS	Kalksandstein	t	Tiefe
D	Decke	L1 BS	Fertigtel Positionsnummer	TB	Trockenbauwand
DF	Dach-Fenster	LB	lichte Durchgangsbreite / inkl. Standflg.	ü.	über
DN	Dach-Neigung	LH	lichte Höhe	u.	unter
Dü	Dachüberstand	Lüs	Lüftungsstein	ü.D	über Dach
Eß	Elektro-Schacht	Lv	Lichtbaute	ÜZ	Überzug
f'drh	Fertigsturzungshöhe	MW	Mauerwerk	UK	Unterkante
F	Festverglasung	OK	Oberkante	UP	Unterputz
FBH(Z)	Fußbodenheizung/Zuleitung	OL	Oberlicht	UV	Unterverteilung
Fe	Fußbodeneinlauf	OTS	Obentürschließer	UZ	Unterzug
FE	Fenster	PVR	Photen-Riegel-Fassade	vdT	vollwandige u. dichtschließende Tür
FF	Fertigfußboden	R	rutschhemmend	VK	Vorderkante
FL	Fliesen	Rut(Z)	Rutfläche(Z-Lamelle)	Vorw	Installationsvorwand
FSA	Feststellanlage Tür	RB	Rohbau	VSG	Verbundsicherheitsglas
G	Tür mit Glaselement	RD	Rohdecke	W	Wand
		Rev	Revikappe	WM	Waschmaschine
		Rh	raumhoch	Zs	Zapfstelle

Bezugshöhe: ±0.00 m = OKFF EG Bestand Altbau gem. Amtl. LP vom 07.12.2023 (VB Müller)

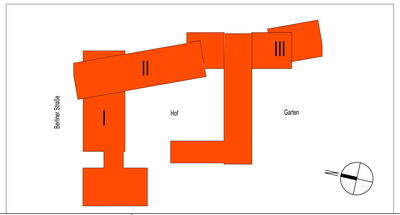

Alle Maße sind eigenverantwortlich vor Ausführung am Bau zu prüfen.
Unstimmigkeiten sind vor Ausführungsbeginn der Bauleitung zu melden.
Konstruktionspläne der Statik und Planungsunterlagen der Fachingenieure sind zu beachten.
Tür- und Brüstungshöhen beziehen sich auf Oberkante Fertigfußboden (OKFF).

Bauvorhaben	GK GOS E - Erweiterung Grund- und Gesamtschule Schenkenland Berliner Straße 75 15745 Groß Köris	Bezeichnung	Ausführungsplanung Bodenbelag Untergeschoss UG
Bauherrschaft	Amt Schenkenländ. f. d. Gem. Groß Köris Markt 9 15755 Teupitz	Projektleitung	[redacted]

erst.	
geprüft	gezeichnet
2023-07	SBD
bezugshöhe ±0.00 =	39.93 DHHN 2016
erstellt	16.07.2026
maßstab	1:100
Vorhabnummer	5-065
Index	

H/B = 880 / 1230 (1.08m²)